

# Type C

## Boligplaner

Bolig nr. 10. Gavlbolig med vindue mod øst.

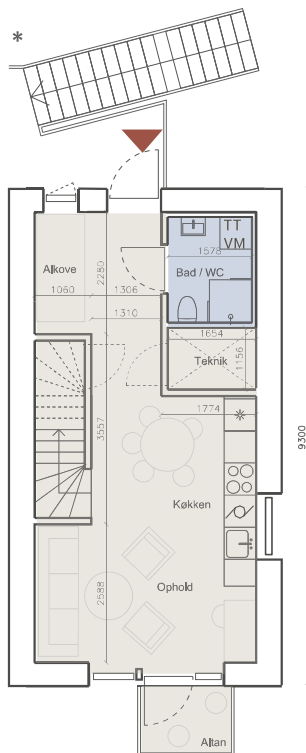
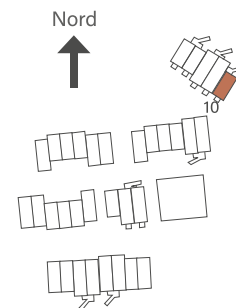

**1. sal**  
**Standard**

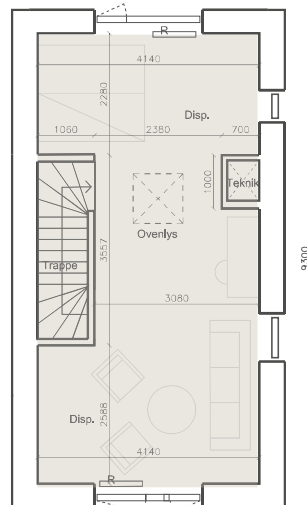

**2. sal**  
**Standard**

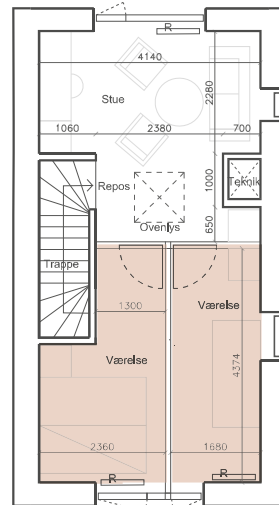

**2. sal**  
**Tilvalg 1**

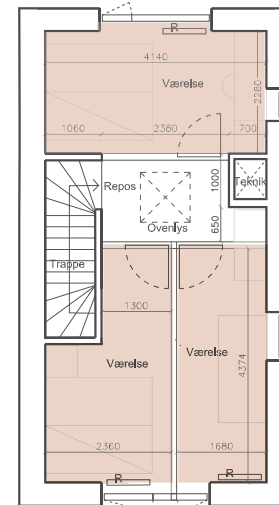

**2. sal**  
**Tilvalg 2**

Forberedt til vaskesøjle

Køle-/fryseskab

Opvaskemaskine

Placering af radiator

Kogeplade / Ovn

Visse gavlvinduer er uoplykkelige.

Nærværende plantegninger er udarbejdet efter retningslinjerne i Dansk Ejendomsrådgiverforenings branchenorm for arealoplysninger fra januar 2020. Bemærk at i de plantegninger anførte mål fra væg til væg ikke tager højde for indsat inventar såsom skabe, køkkeninventar m.v. De angivne foreløbige afrundede mål er baseret på opmåling af arkitekttegninger for det ikke færdigbyggede projekt. Opførelsen af et byggeri vil indeholde afvigelser indenfor gældende tolerancenormer, og mindre projektændringer eksempelvis ved færdigprojektering og afsætning af vægge under udførelsen kan forekomme rimelige, rigtige og hensigtsmæssige og kan medføre, at de endelige mål afviger fra ovenstående afrundede mål. Vi tager derfor forbehold for afrundings-, afsætnings-, måle og skrivefejl, samt endelig projektering, Oktober 2021.

\* Udformning af adgangstrapper kan variere alt efter boligens placering.