

# Type H1 Indgang fra nord

## Boligplaner

Bolig nr. 31. Gavlbolig med vindue mod vest på alle tre etager.

Nord

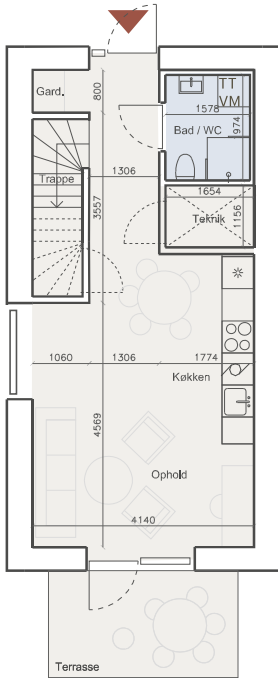
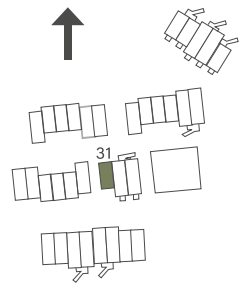

**Stueplan  
Standard**

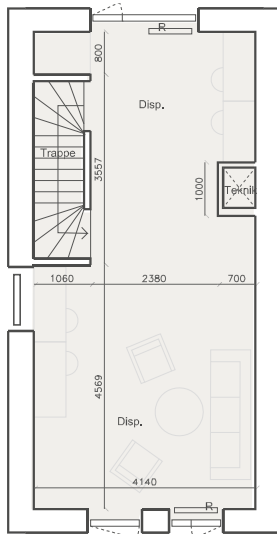

**1.sal  
Standard**

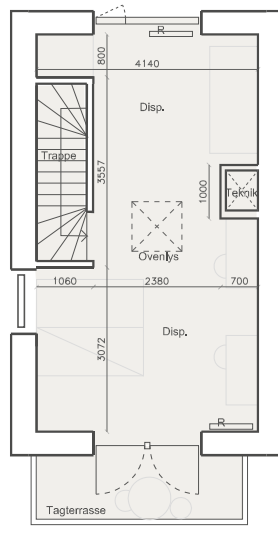

**2. sal  
Standard**

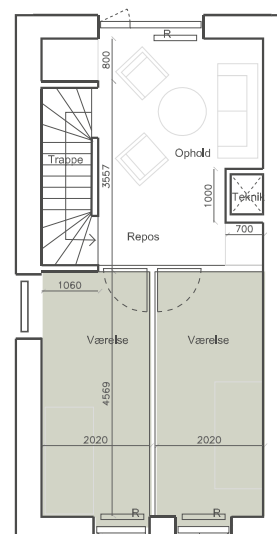

**1. sal  
Tilvalg 1**

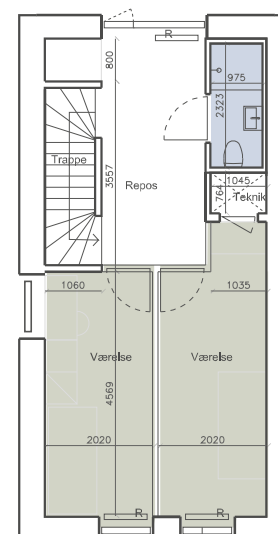

**1. sal  
Tilvalg 2**

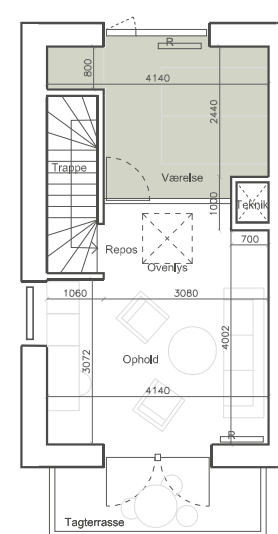

**2. sal  
Tilvalg 1**

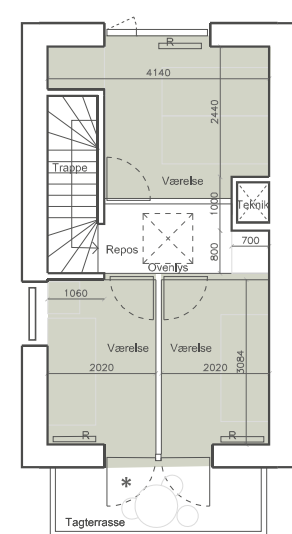

**2. sal  
Tilvalg 2**

\* Ved tilvalg 2 på 2. sal udskiftes dobbeltdør med to enkeltdøre.

- Forberedt til vaskesøjle
- Opvaskemaskine
- Køgeplade / Ovn

- Køle-/fryseskab
- Placering af radiator
- Visse gavlvinduer er uoplukkelige.

Nærværende plantegninger er udarbejdet efter retningslinjerne i Dansk Ejendomsrådgiverforenings branchenorm for arealoplysninger fra januar 2020. Bemærk at i de plantegninger anførte mål fra væg til væg ikke tager højde for indsat inventar såsom skabe, køkkeninventar m.v. De angivne foreløbige afrundede mål er baseret på opmåling af arkitekttegninger for det ikke færdigbyggede projekt. Opførelsen af et byggeri vil indeholde afvigelser indenfor gældende tolerancenormer, og mindre projektændringer eksempelvis ved færdigprojektering og afsætning af vægge under udførelsen kan forekomme rimelige, rigtige og hensigtsmæssige og kan medføre, at de endelige mål afviger fra ovenstående afrundede mål. Vi tager derfor forbehold for afrundings-, afsætnings-, måle og skrivefejl, samt endelig projektering. Oktober 2021.